CASE&DIMORE

2011

MARZO: LA CASA IN ALTO

Casa Massignan
FRA RICORDI DI VIAGGIO

Casa Bicego
DESIGN DAI TONI MORBIDI

Arte Ieri e Oggi
CORRADO MENEGUZZO

Dimore in vendita
OPPORTUNITÀ IMMOBIL

Enego
VOLUMI, COLORI E SFUMATURE
SULL'ALTOPIANO DI ASIAGO
IL BUEN RETIRO DI **DIEGO DALLA PALM**

CURIOSARE A CASA DI

Diego Dalla Palma
a Enego

Ennio Massignan
a Costabissara

Marco Bicego
a Trissino

IN QUESTO NUMERO

L'arte da abitare Dove vivono artisti e designers
Interior Design Complementi d'arredo 2.0
Case e Immobiliare Per una nuova primavera
RUBRICHE Arredamento, Garden, Tecnologie di casa

IL GIORNALE DI VICENZA

Poste Italiane S.p.a. - Sped. in a.p. - D.L. 353/2003 (conv. in L. 27/02/2004 n. 46) art. 1, comma 1, DCB Vicenza Supplemento al numero odierno de "Il Giornale di Vicenza" - Direttore Responsabile: Ario Gervasutti

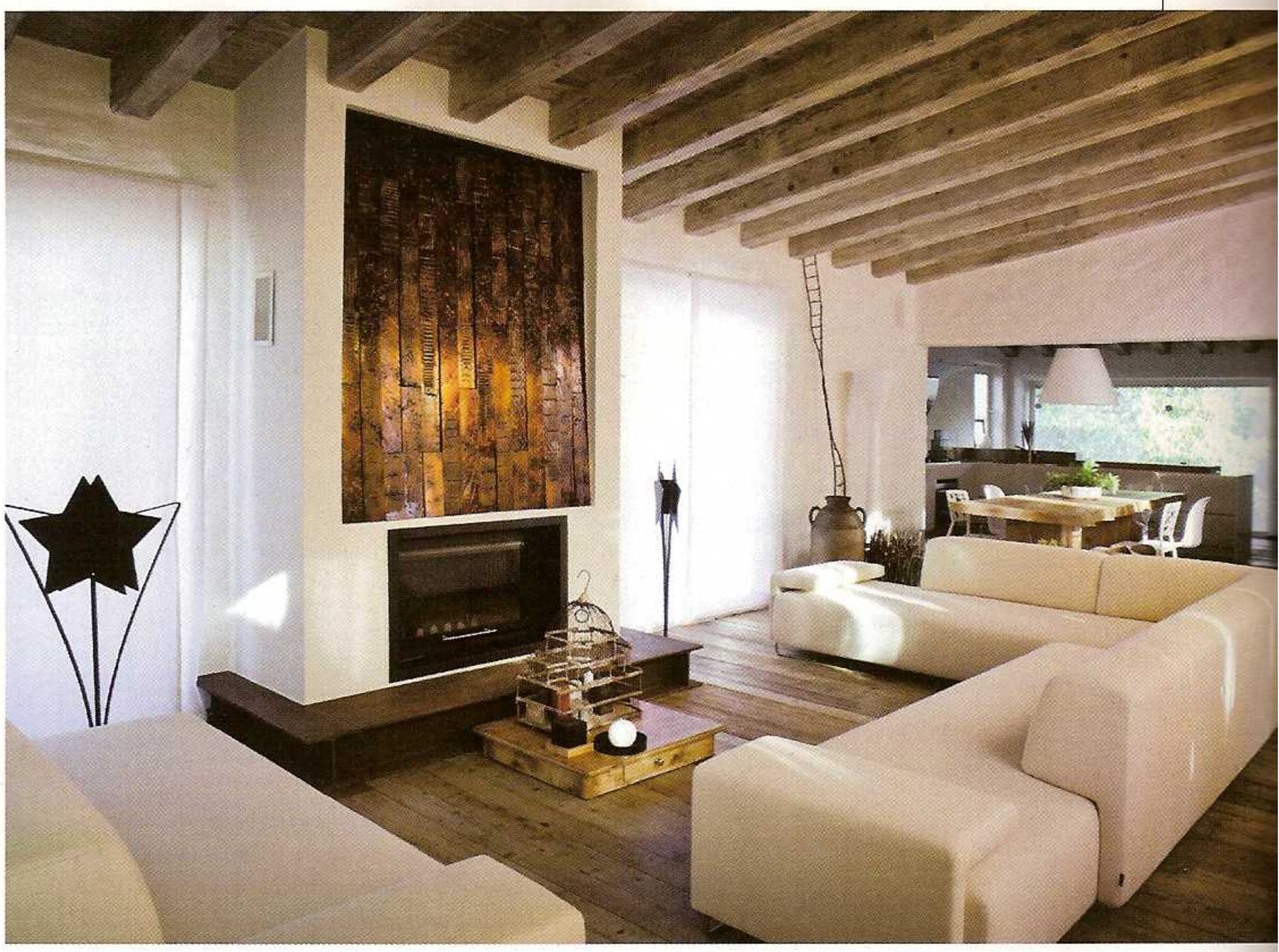

In alto a sinistra
I tre sgabelli o, come preferisce dire Dalla Palma, "scagni": erano quelli utilizzati dal padre di Diego e da due suoi aiutanti per mungere le vacche

Qui a destra
La scala in ferro battuto è stata costruita da due grandi artigiani di Voghera, Alfredo Bertucci e il figlio Claudio. I pavimenti sono realizzati col legno ricavato da un'osteria di Gallio e da alcuni cascinali